

Co-organizzato da
PAYSAGE
TOPSCAPE



CNA
PPC

CONSIGLIO NAZIONALE
DEGLI ARCHITETTI
PIANIFICATORI
PAESAGGISTI
E CONSERVATORI

17
18 | 09

TRIENNALE DI MILANO

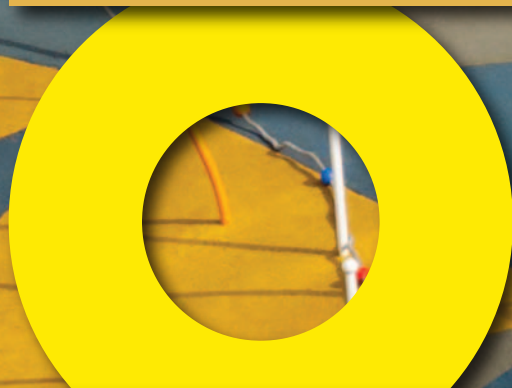
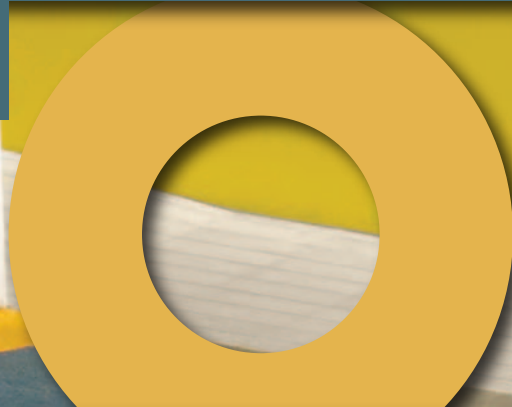

IL PAESAGGIO COME INFRASTRUTTURA

CITY'SCAPE

Triennale Milano - Salone d'Onore - Viale Alemagna, 6, Milano

cityscape

CITY' SCAPE

IL PAESAGGIO COME INFRASTRUTTURA

Co-organizzato da



Co-organizzato da **PAYSAGE** – Promozione e Sviluppo per l'Architettura del Paesaggio e dal **CNAPPC** – Consiglio Nazionale degli Architetti, Pianificatori, Paesaggisti e Conservatori, con la collaborazione dell'**ODAF Milano**, torna l'**undicesima** edizione del **CITY' SCAPE AWARD & SYMPOSIUM**, appuntamento internazionale dedicato al **ruolo del progetto di paesaggio nelle grandi trasformazioni ambientali, urbane e sociali del nostro tempo**. In uno scenario profondamente segnato dagli effetti del cambiamento climatico, dalla perdita di biodiversità e dalla crescente necessità di adattare città e territori alle nuove sfide ambientali, il tema dell'edizione 2026 – "**Landscape as Infrastructure**" – propone una nuova visione del paesaggio quale infrastruttura **ecologica, sociale ed economica** indispensabile per costruire comunità più resilienti, sostenibili e inclusive. Oggi il progetto del paesaggio è chiamato a dare concreta attuazione ai grandi

indirizzi internazionali in materia di **ripristino della natura, rigenerazione urbana e resilienza climatica**, contribuendo alla realizzazione di sistemi verdi capaci di produrre servizi ecosistemici, migliorare la salute pubblica, incrementare la biodiversità, mitigare gli effetti delle isole di calore e rafforzare la qualità dello spazio pubblico. Parallelamente, il paesaggio continua a rappresentare un fondamentale **motore di sviluppo culturale, economico e turistico**, valorizzando il patrimonio storico, promuovendo l'innovazione progettuale e favorendo nuove forme di integrazione tra natura, città e comunità. In questa prospettiva, il **CITY' SCAPE Symposium** si conferma un luogo privilegiato di confronto internazionale tra istituzioni, università, professionisti e imprese, contribuendo alla diffusione di una nuova cultura del progetto del paesaggio come infrastruttura strategica per il futuro delle città e dei territori.

17 SETTEMBRE 2026

Il simposio internazionale **CITY' SCAPE** presenta gli esiti dell'investimento di **300 milioni di euro del PNRR Cultura**, destinato alla valorizzazione dei parchi e dei giardini storici nell'ambito della Misura M1C3, Investimento 2.3, ormai giunta a compimento. Dei circa 130 interventi approvati, oltre 100 risultano conclusi o prossimi all'ultimazione, a testimonianza dell'ampiezza e della rilevanza dell'azione intrapresa. Il programma ha sostenuto interventi di **restauro botanico, il censimento e la catalogazione di oltre 5.000 siti, l'incremento del 56% dell'accessibilità** per le persone con disabilità e la costruzione di un sistema

organico di conoscenza e tutela del patrimonio verde storico italiano. Un contributo determinante all'attuazione del progetto è stato offerto da **APGI – Associazione Parchi e Giardini d'Italia**, che ha concorso alla definizione e alla promozione della figura professionale del **giardiniere d'arte**, con la formazione di oltre 1.230 professionisti. La realizzazione di una **banca dati nazionale** e la costituzione di **reti territoriali** hanno inoltre favorito una più ampia fruizione dei siti, rafforzando l'offerta di visite, itinerari e percorsi culturali.

13:30 - 14:00 REGISTRAZIONI

14:00 - 14:30 INTERVENTI DI APERTURA



Novella B. Cappelletti
Presidente **PAYSAGE EDITORE**
Direttore Responsabile **TOPSCAPE**



Alessandro Panci
Presidente **CNAPPC**



Angelantonio Orlando
Direttore Generale – **Ministero della Cultura**



Luigi Scaroina
Dirigente Attuazione PNRR e coordinamento della programmazione strategica **Ministero della Cultura**



Alberta Campitelli
Presidente **Commissione Finanziamenti PNRR**
Vicepresidente **APGI – Ass.ne Parchi e Giardini d'Italia**



IL RINASCIMENTO DEL GIARDINO STORICO ITALIANO

14:30 – 14:45

ITALIA
LE PAROLE DEL GIARDINO

Vincenzo Cazzato

Presidente Comitato Scientifico **APGI – Ass.ne Parchi e Giardini d'Italia**

Maria Adriana Giusti

Già Professore Ordinario di Restauro Architettonico e dei Giardini Storici **Politecnico di Torino**
Un'opera fondativa: oltre 600 voci ricompongono storia, simboli, cultura e progetto del giardino italiano, offrendo uno strumento critico per tutela, ricerca e contemporaneità.





17
09

14:45 – 14:55

ITALIA

PNRR: CENSIMENTO DEI GIARDINI STORICI DELLA LOMBARDIA

Lionella Scazzosi

Docente **Politecnico di Milano**

Attraverso il censimento dei giardini storici della Lombardia, indaga la conoscenza sistematica del patrimonio come base per tutela, conservazione e valorizzazione.



14:55 – 15:05

ITALIA

JARDINS D'EYRIGNAC: IRRIGAZIONE DI PRECISIONE PER PAESAGGI DI PREGIO

Dario Romerio

The Toro Company

Dal caso dei Jardins d'Eyrignac, tecnologie per la gestione dell'acqua, la cura del patrimonio vegetale e la conservazione dei paesaggi storici.



15:05 – 15:20

ITALIA • CASERTA

IL PROJECT FINANCING PUBBLICO-PRIVATO: ESPERIENZE ITALIANE

Paola Viola

Servizio Salvaguardia e Valorizzazione del Complesso del **Parco della Reggia di Caserta**

Antonio Maisto

Presidente **Le serre di Graefer SCARL**

Le Serre Borboniche della Reggia di Caserta tornano a vivere come luogo di tutela, ricerca e produzione botanica, grazie a un modello pubblico-privato sostenibile e aperto alla fruizione.



15:20 – 15:35

ITALIA • PRATO

GIARDINO STORICO DEL MONASTERO DI SAN LEONARDO AL PALCO

Davide Marazzi

Architetto **Marazzi Architetti**

Villa del Palco a Prato ritrova il suo equilibrio storico e paesaggistico attraverso un restauro attento, capace di valorizzare architettura, giardino e memoria del luogo, restituendoli alla fruizione collettiva.



15:35 – 15:45

ITALIA

IL SUOLO NATURALE COME INFRASTRUTTURA ECOLOGICA

Francesco Mora

Terrasolida

Superfici in terra stabilizzata per strade e spazi pubblici resilienti, capaci di coniugare permeabilità, basso impatto ambientale e qualità paesaggistica.



15:45 – 16:00

ITALIA • VITERBO

IL RESTAURO DEI GIARDINI DI VILLA LANTE A BAGNAIA DI VITERBO

Marina Cogotti

Coordinatore progetto PNRR **Ministero della Cultura**

Patrizia Pulcini

Architetto **Luoghi Studio**

Il restauro di Villa Lante a Bagnaia restituisce leggibilità al disegno rinascimentale del giardino, valorizzando sistema delle acque, parterres, architetture vegetali e rapporto tra geometria, natura e fruizione.

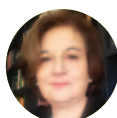

16:00 – 16:30 **COFFEE BREAK**



17
09



16:30 – 16:45

ITALIA • PRATO

IL GIARDINO DELLA FONDAZIONE MAGNANI ROCCA

Elisa Marmiroli

Dottore Agronomo **Arbora**

Fondazione Magnani-Rocca ritrova nel restauro del parco storico un equilibrio tra natura, arte e architettura, coniugando rigore filologico, biodiversità e nuova fruizione culturale.



16:45 – 16:55

ITALIA

DAL VIVAIO AL PAESAGGIO: COLTIVARE QUALITÀ

Raffaele Marrone

Vivai Antonio Marrone

Vivai Antonio Marrone interpreta la filiera paesaggistica come processo integrato, dalla produzione vegetale alla realizzazione e cura.



16:55 – 17:10

ITALIA • COLLODI

IL GIARDINO STORICO GARZONI

Maria Adriana Giusti

Già Professore Ordinario di Restauro Architettonico e dei Giardini Storici **Politecnico di Torino**

Pierfrancesco Bernacchi

Già Presidente **Fondazione Collodi**

Il Giardino Garzoni, nel paesaggio collinare della Valdinievole, ritrova nel restauro leggibilità scenografica, qualità materica e valore ecologico, tra impianto barocco, acque e conservazione attiva.



17:10 – 17:25

ITALIA • MASER • TRIESTE

VILLA MASER E CASTELLO DI MIRAMARE

Annachiara Vendramin

Dottore Agronomo **Studio Vendramin**

Villa Maser e il Castello di Miramare raccontano due restauri del paesaggio storico, tra cura filologica, recupero delle trame vegetali, valorizzazione del patrimonio e nuova fruizione dei giardini.



17:25 – 17:35

ITALIA

CAMBIOAMENTO CLIMATICO E NUOVI SCENARI BOTANICI

Leonardo Capitanio

Vivai Capitanio

Biodiversità vegetale come risorsa strategica nella progettazione contemporanea, tra cambiamento climatico e valorizzazione del patrimonio territoriale.



17:35 – 17:50

ITALIA • REGGIO EMILIA

LA REGGIA DI RIVALTA

Francesco Garofalo

Architetto e Fondatore **Openfabric**

Il restauro della Reggia di Rivalta restituisce alla città un frammento centrale della memoria estense, riportando in vita vasche, percorsi e architetture come grande giardino pubblico culturale.



17:50 – 18:00

ITALIA

L'IRRIGAZIONE DI PRECISIONE NELLA REGIA IDRICA

Gianluca Orazio

Smartilla

Tecnologie intelligenti e IoT per la gestione efficiente dell'irrigazione: controllo dei consumi, sostenibilità idrica e cura del patrimonio vegetale.



18:00 – 18:15

ITALIA • PESARO-URBINO

IL GIARDINO DI VILLA CAPRILE

Sabina Filippi

Fondatore **Landesign**

Il restauro dei giardini di Villa Caprile, fondato su rigorosa ricerca storica, ricomponde architetture, percorsi, giochi d'acqua e assetti vegetali, restituendo armonia, accessibilità e valore didattico.



18:15 – 18:30

ITALIA • CATANIA

DALLA LAVA AL GIARDINO

Augusto Ortoleva

Co-Fondatore **Studio Associato Cantone Ortoleva**

Con Il Giardino sulla Lava, il restauro del giardino storico viene riletto come atto di cura, tra paesaggio etneo, biodiversità, memoria botanica e restituzione pubblica.



18:30 CONCLUSIONI

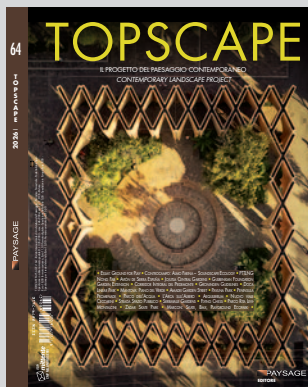

MAIN MEDIA PARTNER TOPSCAPE

Rivista trimestrale Internazionale dedicata al progetto del paesaggio contemporaneo

CITY' SCAPE

IL PAESAGGIO COME INFRASTRUTTURA

18 SETTEMBRE 2026

8:45 – 9:15 APERTURA E REGISTRAZIONI

9:15 – 10:45 INTRODUZIONI



Novella B. Cappelletti
Presidente **PAYSAGE EDITORE**
Direttore Responsabile **TOPSCAPE**



Elena Grandi
Assessore Ambiente e Verde **Comune di Milano**



LA VOCE DELLE PROFESSIONI
Francesca Claudia Scotti
Presidente **Ordine Architetti PPC di Milano**



Francesca Oggionni
Presidente **Ordine dei Dottori Agronomi e dei Dottori Forestali di Milano (MI, LO, MB, PV)**



Carlotta Penati
Presidente **Ordine degli Ingegneri di Milano**



Annalisa Metta
Presidente **IASLA**



LA VOCE DELLE ASSOCIAZIONI
Paolo Iacheri
Presidente **ASSOVERDE - Associazione Italiana Costruttori del Verde**



Moreno Pinto
Presidente
ANVE - Associazione Italiana Vivaisti Esportatori



NATURE RESTORATION LAW



9:45 – 10:00
Michele Munafò
Dirigente e responsabile del Servizio per il Sistema Informativo Nazionale Ambientale
ISPRA - Istituto Superiore per la Protezione e la Ricerca Ambientale



CITY LANDSCAPE

10:00 – 10:20

REGNO UNITO

OVERVIEW: URBAN FUTURES

Stephen Buckle

Design Director **ASPECT STUDIOS Shanghai**
Dalla visione internazionale di ASPECT, un racconto sul paesaggio come sistema urbano capace di sfidare la banalità della città e rafforzare persone e natura.



10:20 – 10:30

ITALIA

IL SUOLO NOBILE: DALLA TERRA ALLA TERRA

Claudio Garbari
Green Ways S.r.l.

Soluzioni permeabili e integrate per l'adattamento climatico e la rigenerazione del suolo urbano.



10:30 – 10:45

ITALIA

RIPROGETTARE LO SPAZIO PUBBLICO IN CHIAVE SOCIO-ECONOMICA

Alessandro Frigerio

Associate Architect and Urban Designer PhD
AG&P greenscape
Dagli interventi in Liguria, AG&P greenscape rilegge lo spazio pubblico in chiave socio-ecologica, intrecciando adattamento climatico, biodiversità e qualità della vita urbana.



10:45 – 10:55

ITALIA

IL PROGETTO DEL SUOLO: LA SESTA FACCIATA DEL PAESAGGIO

Grazia Signori
Mapei Spa

Soluzioni per architettura, spazio pubblico e paesaggio urbano: qualità materica, durabilità, sostenibilità e innovazione per città resilienti.

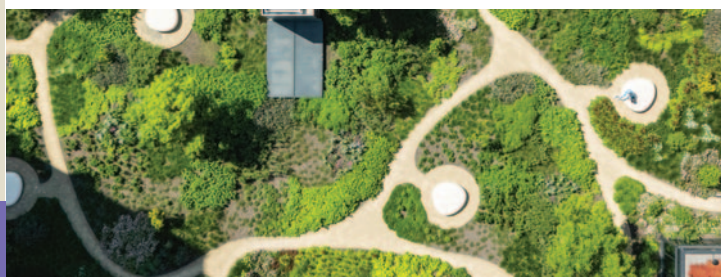



FORESTAZIONE URBANA E RIQUALIFICAZIONE PAESAGGISTICA

10:55 – 11:10

PAESI BASSI

CITTÀ VERDI-BLU: THE MEELFABRIEK GARDEN & HAITANG RIVER ECO PARK

Peter Veenstra

Director **LOLA Landscape Architect**

Giulia Repici

Associate **LOLA Landscape Architect**

Partendo da Haitang River Park e De Meelfabriek Garden, LOLA indaga la riconversione di sistemi idraulici e drosscape industriali in infrastrutture verdi-blu per la resilienza urbana.



11:10 – 11:35 COFFEE BREAK

11:35 – 11:50

BRASILE

DOCA LINEAR E MASHIAC NOW SQUARE: ACQUE URBANE RITROVATE

Manoela Machado

Partner **Natureza Urbana**

Attraverso Doca Linear Park e Mashiach Now Square, Natureza Urbana racconta la rigenerazione di corsi d'acqua e aree degradate come forestazione urbana, tra NbS, microclima e biodiversità.



11:50 – 12:00

ITALIA

LA NATURA IN QUOTA

Maria Elena La Rosa

Harpo verdepensile

Tecnologie stratificate e sistemi per lo sviluppo di un progetto del paesaggio in quota.



DROSSCAPE: LA NATURA DOPO L'INDUSTRIA

12:00 – 12:15

ITALIA • VENEZIA

PARCO DI SAN GIULIANO: IL RISARCIMENTO DELLA BELLEZZA

Paolo Cecon

Architetto e Fondatore **CZstudio Associati**

Dalla Spiaggia Urbana nel Parco di San Giuliano, CZStudio affronta il margine lagunare come soglia pubblica, tra identità dei luoghi e trasformazione urbana.



18
09



12:25 – 12:40

PAESI BASSI • UTRECHT

LIVING DROSSCAPE: MARINA PARK

Martin Knuijt

Director **OKRA Landscape Architect**

Giuliana Sibilia

Associate **OKRA Landscape Architect**

Con Marina Park, OKRA estende il tema del drosscape alla costruzione di infrastrutture verdi-blu capaci di integrare adattamento climatico, biodiversità e vita urbana attiva.



12:40 – 12:50

ITALIA

GEOMETRIE MATERICHE PER IL PROGETTO DEL SUOLO

Marco Brustolin

Micheletto

Tecnologia, durabilità e identità nei progetti di spazio pubblico contemporaneo.



STREET & SLOW LANDSCAPE

12:50 – 13:05

PAESI BASSI

HART VAN ZUID ROTTERDAM: DOLCI CONNESSIONI

Bart Brands

Fondatore **Karres en Brands**

David Kloet

Partner **Karres en Brands**

A partire da Hart van Zuid Rotterdam, Karres en Brands apre una riflessione sullo street landscape come rete di connessioni verdi, mobilità lenta e nuovi spazi d'incontro urbano.



13:05 – 13:15

ITALIA

TREE GUARDIAN

Cesare Peverelli

Peverelli SRL

Andrea Galli

Professore Associato di Geotecnica Dip. Ingegneria Civile e Ambientale **Politecnico di Milano**

Davide Canepa

Agro Service srl

Tree Guardian integra monitoraggio, prevenzione e cura degli alberi, offrendo uno strumento innovativo per la sicurezza e la gestione del verde urbano.





13:15 – 14:15 LIGHT LUNCH



BRAND LANDSCAPE: IDENTITÀ NEI LUOGHI DI PRODUZIONE

14:15 – 14:30

THAILANDIA

ECOLOGIE IDENTITARIE: PTTLNG, NONG FAB E THE FOREST PAVILION

Tawatchai Kobkaikit

Founder & Managing Director **TK Studio**

Tra PTTLNG Nong Fab e The Forest Pavilion, TK Studio rilegge il brand landscape come dispositivo ecologico e identitario, dove industria, biodiversità e cultura del vivere con la natura convergono.



14:30 – 14:40

ITALIA

IL PARADOSSO DELL'ACQUA

Lorenzo Arcangeli

Hunter Industries

Tecnologia, gestione delle risorse e resilienza climatica nello spazio pubblico.



LA NATURA PER IL WELLBEING E LA CURA

14:40 – 14:55

COLOMBIA

PAESAGGI DI CURA

Diana Wiesner

Founder **Diana Wiesner AYP**

Dai giardini terapeutici di Clinica Marly, Diana Wiesner AYP estende il ragionamento sul paesaggio come infrastruttura di cura, tra salute, esperienza sensoriale e benessere collettivo.



14:55 – 15:05

ITALIA

IL SUOLO SOPRA IL SUOLO: SISTEMI GALLEGGIANTI PER SUPERFICI URBANE

Andrea Ceretta

Eternovica

Tecnologie modulari per spazi pubblici e aree urbane multifunzionali sopraelevate.



LANDSCAPE CITY SPORT&PLAY: SPORT, PLAY E LEISURE

15:05 – 15:20

STATI UNITI

SPORT, PAESAGGIO E SALUTE PUBBLICA: LAKESHORE PARK

Thomas Woltz

Founder

Nelson Byrd Woltz Landscape Architect

Partendo da Lakeshore Park, NBWLA amplia la riflessione sul parco come infrastruttura civica e rigenerativa, dove memoria dei luoghi, salute collettiva, ecologia e sport convergono.



15:20 – 15:30

ITALIA

FSB FORUM ITALY

Thomas Rosolia

AD **Koelnmesse Italia**

Una nuova piattaforma B2B per impianti sportivi, il gioco e il leisure: innovazione, progetto e confronto tra aziende e professionisti.



15:30 – 15:40

ITALIA

PLAYSCAPES URBANI

Silvia Bongiorno

Giochisport

Giochisport interpreta aree gioco e spazi sportivi come infrastrutture sociali per la città contemporanea.



18
09



15:40 – 15:55

LETONIA

SENVAGĒ PARK E SKASTAKALNIS PARK: NUOVE CENTRALITÀ

Justina Muliulytė

Founder **PUPA**

Dal caso di Senvagė Park, PUPA estende la riflessione sullo spazio pubblico come dispositivo inclusivo, dove accessibilità, acqua, gioco, sport e identità urbana generano nuova centralità.



15:55 – 16:05

ITALIA

PIANTARE ALBERI MA METTERE RADICI

Marco Il Grande

Pontarolo Engineering S.p.a.

Un sistema per marciapiedi alberati e pavimentazioni esterne capace di favorire la crescita delle radici, tutelare gli alberi e ridurre le criticità manutentive.



16:20 – 16:30

ITALIA

IL LINGUAGGIO SILENZIOSO DELLO SPAZIO PUBBLICO

Luciano Da Ros

ItalWay

Il paesaggio contemporaneo attraverso materiali, design, arredi e soluzioni capaci di unire tecnica, qualità materica e cultura dello spazio aperto.



16:30 – 16:45

SPAGNA

LUNGOMARE DI LA PINEDA: LA COSTA ADATTIVA

Jordi Bellmunt

Cofounder **B2B**

Dal restauro del Lungomare di La Pineda, B2B sviluppa il tema del paesaggio turistico costiero come infrastruttura adattativa, capace di integrare accessibilità, processi dunali e resilienza urbana.



TOURISM LANDSCAPE: LA MESSA IN TURISMO DEL PAESAGGIO

16:05 – 16:20

PORTOGALLO • ITALIA

DRILON WATERSCAPE PARK: COMUNITÀ E PAESAGGIO

João Ferreira Nunes

Founder **PROAP**

A partire da Drilon Park, PROAP amplia la riflessione sul tourism landscape come commons ecologico e culturale, dove acqua, accessibilità e cura condivisa orientano nuove forme di fruizione.

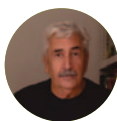

MOSTRA CITY'SCAPE AWARD 2026

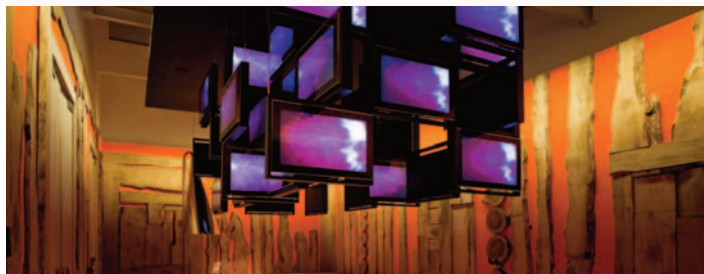

MOSTRA CITY'SCAPE EXHIBITION

18 settembre dalle 9:00 alle 19:30

Il Teatro Agorà del Palazzo della Triennale ospiterà il **18 settembre**, dalle 9.00 alle 19.30, l'esposizione dei **416 progetti** presentati nell'ambito di **CITY'SCAPE AWARD 2026**.

La **videomostra** offrirà al pubblico l'opportunità di conoscere i progetti candidati e di osservare un ampio panorama di esperienze, approcci e proposte sviluppati in differenti contesti geografici.



CITY'SCAPE AWARD

18
09



PRESENTAZIONE DEI VINCITORI E CONSEGNA DEI RICONOSCIMENTI



CITY'SCAPE AWARD 2026 segna un traguardo straordinario, registrando un record assoluto con oltre **416** progetti candidati da **31** Paesi. Un risultato che conferma la crescente rilevanza internazionale del premio. La partecipazione ha superato ogni previsione, consolidando il **CITY'SCAPE AWARD** come riferimento globale nel campo dell'architettura del paesaggio. I progetti, distribuiti in **17** categorie, riflettono una sorprendente varietà di ap-

procci, soluzioni innovative e visioni sostenibili per le sfide contemporanee del paesaggio urbano e territoriale. Pur mantenendo una forte base italiana (circa il 60%), spicca la qualificata partecipazione internazionale: tra i Paesi presenti, **Colombia, Brasile, Argentina, Cile, Vietnam, Uganda, Kenya, Spagna, India, Stati Uniti, Lituania, Georgia, Germania e molti altri.**

DALLE 16:45 CERIMONIA DI PREMIAZIONE

- CAT. A** Forestazione urbana e riqualificazione paesaggistica degli spazi urbani
- CAT. B** Drosscape: riqualificazione paesaggistica di ex aree industriali
- CAT. C** Street landscape & slow landscape: mobilità lenta, piste ciclabili, traffic calming
- CAT. D** Interventi su parchi e giardini di interesse storico, artistico o paesaggistico
- CAT. E** Brand & Landscape: il progetto del paesaggio per i luoghi di produzione
- CAT. F** Il paesaggio per il wellbeing e la cura: inserimento paesaggistico di ospedali, luoghi di cura e healing garden
- CAT. G** City Sport&Play: aree sportive, spazi ludici, aree gioco e leisure nel paesaggio
- CAT. H** Urban furniture: prodotti e tecnologie innovative per l'arredo urbano
- CAT. I** Tourism landscape: il progetto del paesaggio per il turismo
- CAT. L** Energy landscape
- CAT. M** Paesaggio hi-tech: verde pensile, coperture vegetali e pareti verdi
- CAT. N** Paesaggio in luce: il progetto della luce nella valorizzazione del paesaggio
- CAT. O** Landscape Green Company: innovazione di prodotto, di processo, startt up e brevetti
- CAT. P** Phygital landscape: la tecnologia per l'esperienza di paesaggio
- CAT. Q** Ricerche sulla progettazione del paesaggio
- CAT. R** Iniziative di promozione e valorizzazione del paesaggio

- CAT. S** CITY'SCAPE AWARD: PREMIO SPECIALE FSB FORUM ITALY SPORT&PLAY
Premio di Architettura istituito nell'ambito della collaborazione tra TOPSCAPE PAYSAGE e FSB Forum Italy, dedicato all'architettura per lo sport, il gioco e il tempo libero.



DALLE 19:00

bollicine in terrazza



LA GIURIA DI CITY'SCAPE AWARD 2026



ALESSANDRO PANCI
Presidente CNAPP



LORENZO NOÈ
Segretario
OAPPC Milano



RAFFAELLA COLOMBO
Docente Politecnico di Milano
e Visiting Researcher ad
Harvard University



ANNA COSTA
Professore in Progettazione
del Paesaggio – Università di
Padova



FRANCO PANZINI
Presidente Associazione
Pietro Porcinai



MICHELA DE POLI
Professore Progettazione e
Pianificazione paesaggistica
Università di Bologna



MIRELLA DI GIOVINE
Professore Università LA
SAPIENZA, Roma



ALESSANDRO GABBIANELLI
Professore Associato (Dip.di
Architettura), Uni Roma Tre



BIANCA MARIA RINALDI
Prof. Associato Dip.
Interateneo PolITO



ANTONIO LONGO
Professore Ordinario
Politecnico di Milano



LUCA LEPORATI
Consigliere Segretario
ODAF Milano



NOVELLA B. CAPPELLETTI
Direttore PAYSAGE

cbpt CITY' SCAPE

IL PAESAGGIO COME INFRASTRUTTURA

CON IL PATROCINIO DI



PATROCINI ORDINI PROFESSIONALI PARTNER



CON IL PATROCINIO RICHIESTO DI



CREDITI FORMATIVI

4 + 8 CFP – Per gli Architetti Pianificatori Paesaggisti e Conservatori saranno riconosciuti direttamente da Paysage (Ente Terzo) **4 CFP** per la giornata del 17 settembre e **8 CFP** per la giornata del 18 settembre. **Frequenza minima 100%/giornata.**

1,479 CFP – E' stato richiesto il riconoscimento dell'evento per la partecipazione al programma di formazione professionale continua dei **Dottori Agronomi e dei Dottori Forestali** per 1,479 CFP con riferimento al regolamento CONAF n. 162/2022.

CFP – Agli iscritti all'Ordine degli Ingegneri sarà rilasciato attestato di partecipazione, al fine dell'auto-certificazione per il riconoscimento dei crediti formativi professionali.

CFP – Riconoscimento CFP per gli iscritti al Collegio Nazionale Agrotecnici e Agrotecnici Laureati.

4 + 8 CFP – Agli iscritti al Collegio dei Periti Agrari e dei Periti Agrari Laureati saranno riconosciuti per la partecipazione al Simposio 4 + 8 crediti formativi professionali.

CFP – Sono stati richiesti CFP per gli iscritti all'Ordine dei Geometri per la partecipazione.

I PARTNER

dbpt MAIN PARTNER



www.harpo.verdepsile.it



www.hunterirrigation.com



www.vivaicapitanio.it



www.mapei.com



www.eternoivica.com



www.terrasolida.it



www.green-ways.srl



www.michelettopavimenti.it



www.italway.it



www.toro.com



www.pontarolo.com



www.holzhof.com



www.smartilla.it



www.giochisport.it



www.antoniomarrone.it

AWARD FAIR PARTNER



www.fsb-forum.com

dbpt COMMUNICATION PARTNER



www.ferracuti.com



www.peverelli.it



www.visciourbandesign.it

dbpt KIT PARTNER



www.euphorbiasrl.it



www.lithogreen.it



www.greensafeitalia.it



www.europomice.it



www.royalgardenimpresa.it

dbpt PARTNER TECNICI



www.plust.it



www.paoellioutdoor.it



www.vivaiumbria.it



www.idealverdesrl.it

MAIN MEDIA PARTNER

TOPSCAPE

IL PROGETTO DEL PAESAGGIO CONTEMPORANEO
CONTEMPORARY LANDSCAPE PROJECT

www.paysage.it

TOPSCAPE, la rivista internazionale dedicata al progetto del paesaggio contemporaneo, indaga molti nuovi campi della disciplina: con progetti che affrontato vari temi, dal paesaggio per i cambiamenti climatici al progetto della città in gioco, dal paesaggio dei brand all'arredo urbano, dal paesaggio in luce allo slow-landscape, dal rural landscape al city play, fino alle nuove frontiere del Verde Hi-Tech, configurando uno sviluppo dell'architettura del paesaggio che promuove una nuova frontiera del costruire e dell'abitare gli spazi di natura e non. **TOPSCAPE** nell'ambito dello sviluppo del settore dell'Architettura del Paesaggio ha promosso fin dall'esordio un approccio al progetto del paesaggio nella sua accezione olistica: non solo progetto inteso come design, ma analisi del processo che un'opera di paesaggio innesca per le ricadute economico-sociali e soprattutto ambientali finalizzate al miglioramento della qualità della vita negli ambienti urbanizzati.



TOPSCAPE



GIARDINO ITALIANO